Caser Salud

Cuadro médico asistencia sanitaria

caser
Grupo Helvetia

CAJA DE SEGUROS REUNIDOS,
Compañía de Seguros y Reaseguros, S.A. – CASER –

Registro Mercantil de Madrid
Tomo 2245, folio 179, hoja M39662,
CIF A-28013050

EDICIÓN 2025
Esta edición anula y sustituye las anteriores

Cuadromedico.de/caser

Servicio de gestión y tramitación telefónica

91 055 16 61

De lunes a viernes en horario de 8 h. a 21 h.

Servicio de orientación y urgencia médica 24 horas

Consejo médico y coordinación de urgencia hospitalaria,
ambulatoria y domiciliaria

Servicio de orientación y urgencia pediátrica 24 horas

Segunda opinión médica

91 590 96 40

Asistencia sanitaria en el extranjero
en caso de urgencia 24 horas

+34 91 595 50 49

Centro Médico Caser
Telemedicina

Nuestro centro de telemedicina que engloba todos los servicios digitales. Permite disfrutar de una atención sanitaria completa y personalizada ahorrando tiempo en desplazamietos.

¡Y todo sin moverte de casa!

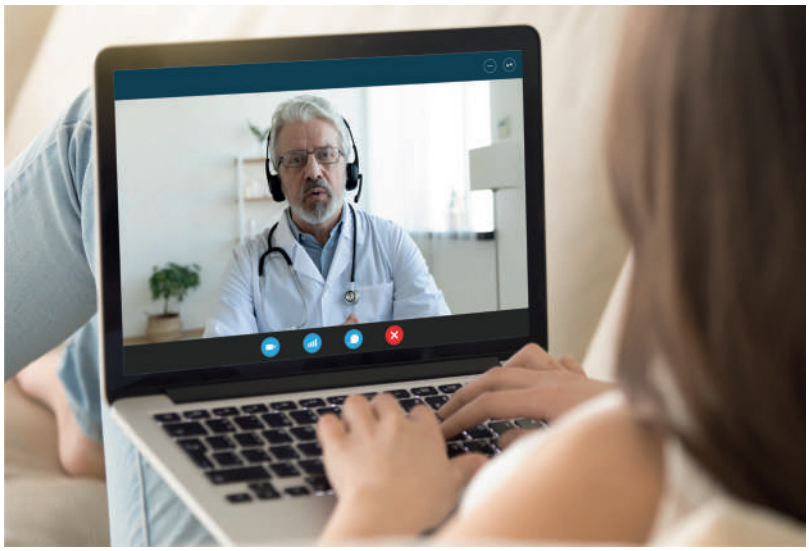

- **Vídeo y Teleconsulta**
- **Chat**
- **Prescripciones de pruebas y medicamentos**
- **Atención médica** de calidad
- Múltiples **especialidades**
- Sin coste adicional, **no tiene copagos**
- **Sin límite de consultas** (excepto psicología)

Más **Servicios Digitales de Salud:**

SELFIE HEALTH

Podrás medir más de 15 indicadores con tu móvil en solo 30 segundos: tensión arterial, riesgo cardiovascular, riesgo de diabetes... y ahora ¡evaluador de salud mental!

Mi Bienestar Emocional

Cursos en directo de Gestión del Estrés, Pilates, Yoga, Mindfulnes, Nutrición y Bienestar, Escuela de Padres y ¡mucho más!

NUEVO Evalúa tus síntomas

Podrás tener una orientación diagnóstica a partir de unos datos personales y una sintomatología ¡en solo 3 minutos!

Accede desde la **App Caser Salud**

Además, gestiona todo lo relacionado con tu seguro de Salud: tarjeta digital, solicitar y consultar autorizaciones y reembolsos, consultar copagos, etc.

Disponible en App Store

Disponible en Google play

Clínicas Dentales Caser

En Caser queremos cuidar tu salud bucodental

Por ello, ponemos a tu disposición nuestras Clínicas Dentales Caser con la excelente calidad de nuestro servicio odontológico, beneficios y promociones especiales:

- PRIMERA VISITA GRATIS
- TRATAMIENTOS PERSONALIZADOS
- ÚLTIMAS TECNOLOGÍAS
- FACILIDADES DE PAGO

Clínicas Dentales Caser, a un paso de ti

¡Te esperamos!

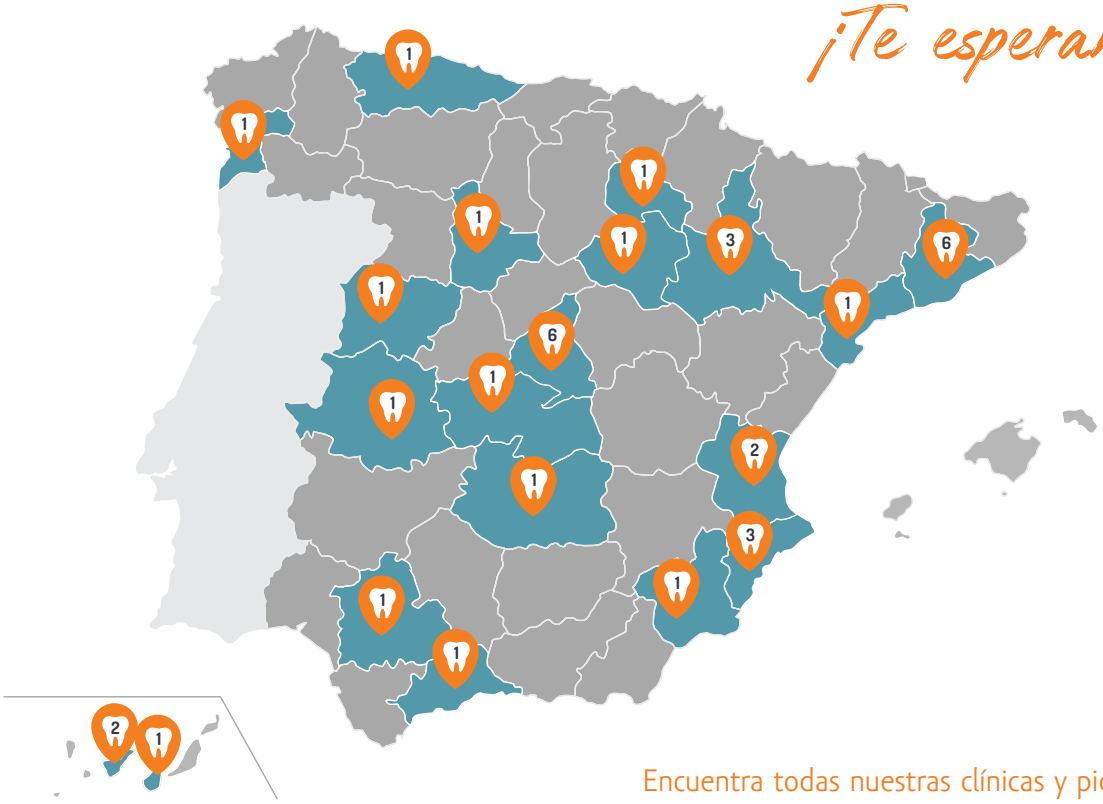

Encuentra todas nuestras clínicas y pide cita en **clinicasdentalescaser.es**

caser dental

Preparados para ti

INFORMACIÓN GENERAL 9

ZAMORA

URGENCIAS 13
HOSPITALES, CLINICAS Y CENTROS 14

ASISTENCIA PRIMARIA
MEDICINA GENERAL 15
PEDIATRIA - NEONATOLOGIA 15
ENFERMERIA 15
FISIOTERAPIA 15
PODOLOGIA 15

ESPECIALIDADES MEDICAS Y QUIRURGICAS
ALERGOLOGIA 16
ANALISIS CLINICOS-BIOQUIMICA CLINICA-LABORATORIO 16
ANATOMIA PATOLOGICA 16
ANGIOLOGIA Y CIRUGIA VASCULAR 16
APARATO DIGESTIVO 16
CARDIOLOGIA 16
CIRUGIA GENERAL Y DEL APARATO DIGESTIVO 16
CIRUGIA ORAL Y MAXILOFACIAL 16
CIRUGIA PLASTICA Y REPARADORA 16
DERMATOLOGIA 16
ENDOCRINOLOGIA Y NUTRICION 17
GINECOLOGIA Y OBSTETRICIA 17
HEMATOLOGIA Y HEMOTERAPIA 17
LOGOPEDIA 17
MEDICINA INTERNA 17
NEFROLOGIA 17
NEUMOLOGIA 17
NEUROFISIOLOGIA CLINICA 17
NEUROLOGIA 17
OFTALMOLOGIA 17
ONCOLOGIA MEDICA 18
OTORRINOLARINGOLOGIA 18
PSICOLOGIA 18
PSIQUIATRIA 18
RADIODIAGNOSTICO 18
REHABILITACION 18
REUMATOLOGIA 18
TRAUMATOLOGIA Y CIRUGIA ORTOPEDICA 18
UROLOGIA 19

TRATAMIENTOS ESPECIALES
PREPARACION AL PARTO 20

ZAMORA PROVINCIA
BENAVENTE 21
TORO 21

SERVICIO A DESPLAZADOS 23
EN TERRITORIO ESPAÑOL 23
FUERA DEL TERRITORIO ESPAÑOL 31

RED DE OFICINAS DE CASER 33

DIRECTORIO 35

INSTRUCCIONES DE ACCESO AL SERVICIO

- El interesado tiene obligación de identificarse previamente como Asegurado de Caser Salud presentando la **tarjeta sanitaria,** de uso personal e intransferible, y el D.N.I. para requerir cualquier servicio.

- El Asegurado podrá acudir a cualquier profesional o centro que figure en el cuadro médico, con **libertad de elección** y sujeción a las condiciones del establecimiento sanitario.

- Todas las pruebas y tratamientos deben ser prescritos a través de un talón de prescripción y por un médico de Caser. Consulte la lista de prestaciones que necesitan **autorización previa**.

- La **asistencia a domicilio** de médico y enfermería se solicitará, de 9 a 17 horas, y sólo se prestará si la enfermedad del asegurado le impide desplazarse.

- En caso de **urgencia** se podrá utilizar el **servicio de orientación médica y urgencia 24 horas** llamando al **91 590 96 40.** Un operador le solicitará sus datos para que nuestro equipo médico contacte con usted.

- En caso de urgencia pediátrica se podrá utilizar el **servicio de orientación médica y pediátrica 24 horas** llamando al **91 590 96 32.** Servicio pensado específicamente para familias con niños. Un equipo de médicos resolverá todas sus dudas de salud y, en caso necesario, le orientará al nivel de asistencia más adecuado. Cuando su hijo esté enfermo, antes de acudir a urgencias, llámenos y le ayudaremos.

- Para **ingresos hospitalarios, intervenciones** y algunas **pruebas diagnósticas o tratamientos,** se requerirá autorización previa. En el caso de **urgencia** se solicitará en los teléfonos indicados.

- El uso de **ambulancia** precisará prescripción escrita de un médico de Caser.

- Los médicos de Caser no podrán recetar medicamentos ni prescribir pruebas indicados por **médicos ajenos al Cuadro**.

- El servicio de **segunda opinión médica** permite, en caso de enfermedad grave de las descritas en las condiciones de su contrato, poder contrastar su caso con la opinión de los mejores expertos nacionales e internacionales. En cada caso se escoge a los médicos más adecuados para hacer la valoración. Este servicio está coordinado por un equipo de médicos y se realiza a distancia, sin necesidad de desplazamiento.

PRESTACIONES QUE PRECISAN AUTORIZACIÓN

HOSPITALIZACIÓN

- **Ingresos:** médicos, quirúrgicos, psiquiátricos
- **Hospital de día**
- **Hospitalización domiciliaria**
- **Cirugía ambulatoria**
- **Traslados en ambulancia**

PRUEBAS DIAGNÓSTICAS

- **Endoscopia:** cualquier técnica
- **Medicina nuclear:** cualquier técnica
- **Ecografías:** transesofágica y alta resolución
- **Radiología:** TAC, RMN, densitometrías, angiografías, estudios urodinámicos, PET, PET-TAC
- **Análisis clínicos:** cariotipos–genética, helicobacter Pylori, marcadores tumorales
- Estudios Genéticos
- **Cardiología:** ergometrías, Holter, Doppler, hemodinamia, estudios electrofisiológicos, Marcapasos
- **Neurofisiología:** cualquier técnica
- **Anatomía patológica:** imunohistoquímica y patología molecular
- **Dermatoscopia**
- **Estudio biomecánico de la marcha**

TRATAMIENTOS MÉDICOS

- **Oncología:** quimioterapia, radioterapia
- **Rehabilitación:** fisioterapia, logopedia, psicología
- **Laserterapia oftalmológica**
- **Láser en proctología**
- **Oxigenoterapia**
- **Hemoterapia**
- **Radiología intervencionista**
- **Tratamiento del dolor**
- **Litotricias extracorpóreas**
- **Traslados en ambulancia**
- **Reproducción asistida**
- **Cuidados posparto**
- **Láser en proctología**

PRÓTESIS INTERNAS FIJAS

Esta tabla recoge todas las prestaciones que precisan autorización, pero no todas están necesariamente cubiertas en su contrato de asistencia sanitaria. Consulte el Condicionado General, Especial y Particular de su contrato.

Podrá solicitar sus autorizaciones de forma online en la App Caser Salud, en su Área de Cliente, en nuestra página web caser.es o a través del teléfono 91 055 16 61.

SITUACIONES ASISTENCIALES EXCEPCIONALES

En los casos de **accidente de tráfico** en los que resultara lesionado el Asegurado o cualquiera de los familiares con derecho asistencial a través de Caser, y siempre que no estuviese obligada a cubrir esta asistencia ninguna Entidad de seguros relacionada con los vehículos implicados o, a pesar de ello, esta no fuese facilitada, Caser facilitará dicha asistencia siempre que se realice dentro de la lista de cuadro médico de Caser y que se comunique tal situación de inmediato, junto con los demás datos relacionados con el accidente. Además, se habrá de firmar una subrogación de derecho a favor de Caser para la posible reclamación de gastos a terceros, si ello fuese necesario.

ZAMORA

URGENCIAS

URGENCIAS HOSPITALARIAS

URGENCIAS HOSPITALARIAS MEDICAS

- **RECOLETAS ZAMORA**
  Pinar, 7
  49023 ZAMORA (Zamora)
  Tel. 980 54 53 00
  Fax. 980 54 53 09

HOSPITALES, CLINICAS Y CENTROS

HOSPITALES Y CLINICAS

- **RECOLETAS ZAMORA**
  Pinar, 7
  49023 ZAMORA (Zamora)
  Tel. 980 54 53 00
  Fax. 980 54 53 09

ASISTENCIA PRIMARIA

MEDICINA GENERAL

49001

- **CENTRO MEDICO CASER**
  GOMEZ GONZALEZ, CARLOS
  HERNANDEZ GIMENO, JULIO CESAR
  PALAU, ALIDA
  ROJAS COLMENARES, CLAUDIA P.
  Teleconsulta/videoconsulta
  49001 ZAMORA (Zamora)
  Previa Petición de Hora
  TELECONSULTAS Y VIDEOCONSULTAS. NO SE REALIZAN CONSULTAS PRESENCIALES

49008

- **RECOLETAS ZAMORA**
  TORREALBA FAJARDO, GABRIELA
  Avda. Tres Cruces, 11, Piso Bj , Cm Recoletas Zamora
  49008 ZAMORA (Zamora)
  Previa Petición de Hora
  Tel. 980 53 54 53
  Fax. 980 67 23 25

49023

- **RECOLETAS ZAMORA**
  Pinar, 7
  49023 ZAMORA (Zamora)
  Previa Petición de Hora
  Tel. 980 54 53 00
  Fax. 980 54 53 09

PEDIATRIA - NEONATOLOGIA

49001

- **CENTRO MEDICO CASER**
  ASISTENCIA INTEGRAL DE PEDIATRIA, EQUIPO
  Teleconsulta/videoconsulta
  49001 ZAMORA (Zamora)
  Previa Petición de Hora
  TELECONSULTAS Y VIDEOCONSULTAS. NO SE REALIZAN CONSULTAS PRESENCIALES

49003

- **BUENO FINCIAS, MIGUEL**
  Santa Clara, 4, Piso, 1º, Pta, 6
  49003 ZAMORA (Zamora)
  Previa Petición de Hora
  Tel. 980 67 19 34/ 618 93 02 35

49023

- **RECOLETAS ZAMORA**
  ROMERO VAZQUEZ-GUILAS, DIMAS
  Pinar, 7
  49023 ZAMORA (Zamora)
  Previa Petición de Hora
  Tel. 980 54 53 00
  Fax. 980 54 53 09

49029

- **POLICLINICA TECNOLOGICA VIS MEDICA**
  DE CASTRO LEON, CARLOS
  Anton de Centenera, 4
  49029 ZAMORA (Zamora)
  Previa Petición de Hora
  Tel. 980 67 10 51

ENFERMERIA

49023

- **RECOLETAS ZAMORA**
  Pinar, 7
  49023 ZAMORA (Zamora)
  Previa Petición de Hora
  Tel. 980 54 53 00
  Fax. 980 54 53 09

FISIOTERAPIA

49001

- **CENTRO MEDICO CASER**
  Teleconsulta/videoconsulta
  49001 ZAMORA (Zamora)
  Previa Petición de Hora

49008

- **RECOLETAS ZAMORA**
  Avda. Tres Cruces, 11, Piso Bj , Cm Recoletas Zamora
  49008 ZAMORA (Zamora)
  Previa Petición de Hora
  Tel. 980 53 54 53
  Fax. 980 67 23 25

49011

- **CENTRO MEDICO CORPO-SALUD**
  GALLEGO ALVAREZ, FELISA
  LOPEZ ALVAREZ, CAROLINA
  Pablo Morillo, 38, Bajo
  49011 ZAMORA (Zamora)
  Previa Petición de Hora
  Tel. 980 16 02 13
  Fax. 980 16 02 13

49013

- **ORTOPLAN**
  Santa Teresa, 4
  49013 ZAMORA (Zamora)
  Previa Petición de Hora
  Tel. 980 67 07 84
  Fax. 980 67 02 10

49023

- **RECOLETAS ZAMORA**
  GUTIERREZ RODRIGUEZ, SANDRA
  Pinar, 7
  49023 ZAMORA (Zamora)
  Previa Petición de Hora
  Tel. 980 54 53 00
  Fax. 980 54 53 09

49029

- **POLICLINICA TECNOLOGICA VIS MEDICA**
  Anton de Centenera, 4
  49029 ZAMORA (Zamora)
  Previa Petición de Hora
  Tel. 980 67 10 51

PODOLOGIA

49001

- **CENTRO MEDICO CASER**
  Teleconsulta/videoconsulta
  49001 ZAMORA (Zamora)
  Previa Petición de Hora

49009

- **FISIOREADAPT POLICLINICA**
  DOMINGUEZ DONCEL, ELENA
  ESTABAN DURA, OSCAR
  Cardenal Mella, 26, Piso Bj
  49009 ZAMORA (Zamora)
  Previa Petición de Hora
  Tel. 980 04 63 26

49014

- **CLINICA LA MARINA**
  MARTIN SAMPEDRO, MANUEL
  San Torcuato, 23, , Local
  49014 ZAMORA (Zamora)
  Previa Petición de Hora
  Tel. 980 55 55 65

49029

- **CLINICA PODOLOGICA SONIA LOPEZ EXPOSITO**
  San Alfonso de Zamora, S/n Piso Bj
  49029 ZAMORA (Zamora)
  Previa Petición de Hora
  Tel. 980 51 68 79/ 636 48 46 57

UÑA ENCARNADA. TRATAMIENTO QUIRURGICO

- **PODOACTIVA**
  Previa Petición de Hora
  Tel. 911 59 98 78

ESTUDIO BIOMECANICO DE LA MARCHA

- **PODOACTIVA**
  Cardenal Mella, 26, Bajos , Fisioreadapt
  49009 ZAMORA (Zamora)
  Previa Petición de Hora
  Tel. 911 59 98 78

ESPECIALIDADES MEDICAS Y QUIRURGICAS

ALERGOLOGIA

- **CENTRO MEDICO CASER**
  ARAGONESES GILSANZ, ELENA
  Teleconsulta/videoconsulta
  49001 ZAMORA (Zamora)
  Previa Petición de Hora
  TELECONSULTAS Y VIDEOCONSULTAS. NO SE REALIZAN CONSULTAS PRESENCIALES

- **HERRERO BALADRON, MANUEL**
  Santa Clara, 2, Piso Bjo , Consulta de Alergia (Gabinete Loste)
  49013 ZAMORA (Zamora)
  Previa Petición de Hora
  Tel. 980 52 00 84

- **REBOLLO MELCHOR, SUSANA SILVIA**
  Av Principe de Asturias, 20, Bajo (Multimedica)
  49012 ZAMORA (Zamora)
  Previa Petición de Hora
  Tel. 980 16 10 82

ANALISIS CLINICOS-BIOQUIMICA CLINICA-LABORATORIO

49006

- **EUROFINS MEGALAB**
  Santa Ana, 2, Piso Bj , Laboratorio Anaclin Dr. Castaño
  49006 ZAMORA (Zamora)
  Previa Petición de Hora
  Tel. 980 53 16 41

GENETICA - ESTUDIOS COMPLEJOS

- **RECOLETAS ZAMORA**
  Avda. Tres Cruces, 11, Piso Bj , Cm Recoletas Zamora
  49008 ZAMORA (Zamora)
  Previa Petición de Hora
  Tel. 980 53 54 53
  Fax. 980 67 23 25

- **RECOLETAS ZAMORA**
  Pinar, 7
  49023 ZAMORA (Zamora)
  Previa Petición de Hora
  Tel. 980 54 53 00
  Fax. 980 54 53 09

ANATOMIA PATOLOGICA

- **EUROFINS MEGALAB**
  Santa Ana, 2, Piso Bj , Laboratorio Anaclin Dr. Castaño
  49006 ZAMORA (Zamora)
  Previa Petición de Hora
  Tel. 980 53 16 41

- **RECOLETAS ZAMORA**
  Pinar, 7
  49023 ZAMORA (Zamora)
  Previa Petición de Hora
  Tel. 980 54 53 00
  Fax. 980 54 53 09

ANGIOLOGIA Y CIRUGIA VASCULAR

- **RECOLETAS ZAMORA**
  FLOTA RUIZ, CINTIA MARIANA
  SAN NORBERTO GARCIA, ENRIQUE MARIA
  Pinar, 7
  49023 ZAMORA (Zamora)
  Previa Petición de Hora
  Tel. 980 54 53 00
  Fax. 980 54 53 09

ECO-DOPPLER (ANGIOLOGIA)

- **RECOLETAS ZAMORA**
  Pinar, 7
  49023 ZAMORA (Zamora)
  Previa Petición de Hora
  Tel. 980 54 53 00
  Fax. 980 54 53 09

APARATO DIGESTIVO

- **CENTRO MEDICO CASER**
  CARRERA HACHE, PURA JULIANA
  Teleconsulta/videoconsulta
  49001 ZAMORA (Zamora)
  Previa Petición de Hora

- **RECOLETAS ZAMORA**
  ALBARRAN GARCIA, LAURA
  CASTILLO TRUJILLO, ROCIO S.
  CONDE GACHO, MARIA DEL PILAR
  Pinar, 7
  49023 ZAMORA (Zamora)
  Previa Petición de Hora
  Tel. 980 54 53 00
  Fax. 980 54 53 09

ENDOSCOPIA DIGESTIVA

- **RECOLETAS ZAMORA**
  Pinar, 7
  49023 ZAMORA (Zamora)
  Previa Petición de Hora
  Tel. 980 54 53 00
  Fax. 980 54 53 09

CARDIOLOGIA

- **CENTRO MEDICO CASER**
  GOMEZ SANCHEZ, MIGUEL ANGEL
  Teleconsulta/videoconsulta
  49001 ZAMORA (Zamora)
  Previa Petición de Hora
  TELECONSULTAS Y VIDEOCONSULTAS. NO SE REALIZAN CONSULTAS PRESENCIALES

- **POLICLINICA TECNOLOGICA VIS MEDICA**
  CHIMENO GARCIA, JAVIER
  Anton de Centenera, 4
  49029 ZAMORA (Zamora)
  Previa Petición de Hora
  Tel. 980 67 10 51

ECO-DOPPLER (CARDIOLOGIA)

- **RECOLETAS ZAMORA**
  Pinar, 7
  49023 ZAMORA (Zamora)
  Previa Petición de Hora
  Tel. 980 54 53 00
  Fax. 980 54 53 09

CIRUGIA GENERAL Y DEL APARATO DIGESTIVO

- **RECOLETAS ZAMORA**
  GUTIERREZ CONDE, FERNANDO
  JUAN FERNANDEZ, ANDRES
  Pinar, 7
  49023 ZAMORA (Zamora)
  Previa Petición de Hora
  Tel. 980 54 53 00
  Fax. 980 54 53 09

CIRUGIA ORAL Y MAXILOFACIAL

- **CENTRO MEDICO CASER**
  PAMPIN MARTINEZ, MARTA
  Teleconsulta/videoconsulta
  49001 ZAMORA (Zamora)
  Previa Petición de Hora

CIRUGIA PLASTICA Y REPARADORA

- **RECOLETAS ZAMORA**
  GARCIA MARTINEZ, Mª LOURDES
  Pinar, 7
  49023 ZAMORA (Zamora)
  Previa Petición de Hora
  Tel. 980 54 53 00
  Fax. 980 54 53 09

DERMATOLOGIA

- **CENTRO MEDICO CASER**
  DERMATOLOGIA IDEI, EQUIPO
  Teleconsulta/videoconsulta
  49001 ZAMORA (Zamora)
  Previa Petición de Hora
  TELECONSULTAS Y VIDEOCONSULTAS. NO SE REALIZAN CONSULTAS PRESENCIALES

- **RECOLETAS ZAMORA**
  BORDEL GOMEZ, Mª TERESA
  SEGURADO TOSTON, NESTOR
  Pinar, 7
  49023 ZAMORA (Zamora)
  Previa Petición de Hora
  Tel. 980 54 53 00
  Fax. 980 54 53 09

- **CENTRO DERMATOLOGICO ESTELLA DR. G.NIETO**
  Pza. Alemania, 3, Piso, 9, Pta, 4º
  49014 ZAMORA (Zamora)
  Previa Petición de Hora
  Tel. 980 52 42 34

- **RECOLETAS ZAMORA**
  Avda. Tres Cruces, 11, Piso Bj , Cm Recoletas Zamora
  49008 ZAMORA (Zamora)
  Previa Petición de Hora
  Tel. 980 53 54 53
  Fax. 980 67 23 25

ENDOCRINOLOGIA Y NUTRICION

- **CENTRO MEDICO CASER**
  ROMERO PEREZ, LAURA
  Teleconsulta/videoconsulta
  49001 ZAMORA (Zamora)
  Previa Petición de Hora
  TELECONSULTAS Y VIDEOCONSULTAS. NO SE REALIZAN CONSULTAS PRESENCIALES

- **RECOLETAS ZAMORA**
  Avda. Tres Cruces, 11, Piso Bj , Cm Recoletas Zamora
  49008 ZAMORA (Zamora)
  Previa Petición de Hora
  Tel. 980 53 54 53
  Fax. 980 67 23 25

- **RECOLETAS ZAMORA**
  GUTIERREZ COBOS, PATRICIA
  Pinar, 7
  49023 ZAMORA (Zamora)
  Previa Petición de Hora
  Tel. 980 54 53 00
  Fax. 980 54 53 09

GINECOLOGIA Y OBSTETRICIA

- **CENTRO MEDICO CASER**
  CALVO GONZALEZ, PATRICIA
  MARCOS FERNANDEZ, MANUEL
  Teleconsulta/videoconsulta
  49001 ZAMORA (Zamora)
  Previa Petición de Hora
  TELECONSULTAS Y VIDEOCONSULTAS. NO SE REALIZAN CONSULTAS PRESENCIALES

- **LOSTE SAEZ, MARIA**
  Santa Clara, 2, Piso Ent , Gabinete Médico Dra. Loste Saez
  49003 ZAMORA (Zamora)
  Previa Petición de Hora
  Tel. 980 53 55 92
  Fax. 980 52 00 84

- **MEZQUITA CASADO, GONZALO**
  Avda. Tres Cruces, 12, 4º
  49012 ZAMORA (Zamora)
  Previa Petición de Hora
  Tel. 980 67 02 91

- **RECOLETAS ZAMORA**
  ARRIAGA BORRAGEIROS , BEGOÑA
  GOENAGA SANCHEZ , FCO JAVIER
  Pinar, 7
  49023 ZAMORA (Zamora)
  Previa Petición de Hora
  Tel. 980 54 53 00
  Fax. 980 54 53 09

ECOGRAFIAS (GINECOLOGIA)

- **MEZQUITA CASADO, GONZALO**
  Avda. Tres Cruces, 12, 4º
  49012 ZAMORA (Zamora)
  Previa Petición de Hora
  Tel. 980 67 02 91

HEMATOLOGIA Y HEMOTERAPIA

- **CENTRO MEDICO CASER**
  Teleconsulta/videoconsulta
  49001 ZAMORA (Zamora)
  Previa Petición de Hora

- **RECOLETAS ZAMORA**
  BLUM DOMINGUEZ, MARIA ALEJANDRA
  ZATO HERNANDEZ, ESTHER
  Pinar, 7
  49023 ZAMORA (Zamora)
  Previa Petición de Hora
  Tel. 980 54 53 00
  Fax. 980 54 53 09

LOGOPEDIA

- **CENTRO MEDICO CASER**
  Teleconsulta/videoconsulta
  49001 ZAMORA (Zamora)
  Previa Petición de Hora

- **ALONSO JIMENEZ, JULIA**
  Santa Clara, 29, Piso, 1º, Pta B , Centro de Psicologia del Lenguaje
  49016 ZAMORA (Zamora)
  Previa Petición de Hora
  Tel. 980 53 45 55

- **CLINICA LA MARINA**
  HERNANDO ROMAN, VIRGINIA
  San Torcuato, 23, , Local
  49014 ZAMORA (Zamora)
  Previa Petición de Hora
  Tel. 980 55 55 65

- **RECOLETAS ZAMORA**
  ALONSO GARCIA, Mª ANGELES
  Pinar, 7
  49023 ZAMORA (Zamora)
  Previa Petición de Hora
  Tel. 980 54 53 00
  Fax. 980 54 53 09

MEDICINA INTERNA

- **CENTRO MEDICO CASER**
  BARQUERO ROMERO, JOSE
  Teleconsulta/videoconsulta
  49001 ZAMORA (Zamora)
  Previa Petición de Hora
  TELECONSULTAS Y VIDEOCONSULTAS. NO SE REALIZAN CONSULTAS PRESENCIALES

- **GOMEZ MARTIN, DAMASO**
  Traviesa, 15, Piso, 3º, Pta D , Consulta de Medica Interna
  49003 ZAMORA (Zamora)
  Previa Petición de Hora
  Tel. 980 53 14 27

- **RECOLETAS ZAMORA**
  ADALIA MARTIN, BEATRIZ
  CARRASCAL PEREZ, ANDRES
  COSTA FERRER, NATALIA TERESA
  GUTIERREZ ZUFIAURRE , JOSE LUIS
  MARTINEZ TORIBIO, FIDEL
  Pinar, 7
  49023 ZAMORA (Zamora)
  Previa Petición de Hora
  Tel. 980 54 53 00
  Fax. 980 54 53 09

NEFROLOGIA

- **RECOLETAS ZAMORA**
  Avda. Tres Cruces, 11, Piso Bj , Cm Recoletas Zamora
  49008 ZAMORA (Zamora)
  Previa Petición de Hora
  Tel. 980 53 54 53
  Fax. 980 67 23 25

- **RECOLETAS ZAMORA**
  GRANDE VILLORIA, JESUS
  Pinar, 7
  49023 ZAMORA (Zamora)
  Previa Petición de Hora
  Tel. 980 54 53 00
  Fax. 980 54 53 09

NEUMOLOGIA

- **CENTRO MEDICO CASER**
  EIROS BACHILLER, JOSE MARIA
  Teleconsulta/videoconsulta
  49001 ZAMORA (Zamora)
  Previa Petición de Hora

NEUROFISIOLOGIA CLINICA

- **RECOLETAS ZAMORA**
  SAPONARO GONZALEZ, ANGEL
  Pinar, 7
  49023 ZAMORA (Zamora)
  Previa Petición de Hora
  Tel. 980 54 53 00
  Fax. 980 54 53 09

NEUROLOGIA

- **CENTRO MEDICO CASER**
  DOMINGUEZ SALGADO, MANUEL
  Teleconsulta/videoconsulta
  49001 ZAMORA (Zamora)
  Previa Petición de Hora
  TELECONSULTAS Y VIDEOCONSULTAS. NO SE REALIZAN CONSULTAS PRESENCIALES

- **RECOLETAS ZAMORA**
  Pinar, 7
  49023 ZAMORA (Zamora)
  Previa Petición de Hora
  Tel. 980 54 53 00
  Fax. 980 54 53 09

OFTALMOLOGIA

• **CENTRO MEDICO CASER**
JIMENEZ BLAZQUEZ, ANTONIO
Teleconsulta/videoconsulta
49001 ZAMORA (Zamora)
Previa Petición de Hora
TELECONSULTAS Y VIDEOCONSULTAS. NO SE REALIZAN CONSULTAS PRESENCIALES

• **CENTRO MEDICO RECOLETAS VEA**
BRINGAS CALVO, RAMON JOSE
CALABUIG GOEWA , MARIA
GARCIA NIETO, Mª BELEN
JIMENEZ-PRADA DE MIGUEL, SILVIA
Ulloa Pereira, 4
49015 ZAMORA (Zamora)
Previa Petición de Hora
Tel. 980 50 91 06
Fax. 980 50 91 35

• **RECOLETAS ZAMORA**
LEON GARRIGOSA, FRANCISCO
Pinar, 7
49023 ZAMORA (Zamora)
Previa Petición de Hora
Tel. 980 54 53 00
Fax. 980 54 53 09

ONCOLOGIA MEDICA

• **CENTRO MEDICO CASER**
VALERO JIMENEZ, PEDRO
Teleconsulta/videoconsulta
49001 ZAMORA (Zamora)
Previa Petición de Hora

• **RECOLETAS ZAMORA**
ALVAREZ GALLEGO, JOSE VALERO
Pinar, 7
49023 ZAMORA (Zamora)
Previa Petición de Hora
Tel. 980 54 53 00
Fax. 980 54 53 09

OTORRINOLARINGOLOGIA

• **CENTRO MEDICO CASER**
ALVAREZ CALLE, PABLO
Teleconsulta/videoconsulta
49001 ZAMORA (Zamora)
Previa Petición de Hora
TELECONSULTAS Y VIDEOCONSULTAS. NO SE REALIZAN CONSULTAS PRESENCIALES

• **RECOLETAS ZAMORA**
BARTUAL MAGRO, JUAN
Pinar, 7
49023 ZAMORA (Zamora)
Previa Petición de Hora
Tel. 980 54 53 00
Fax. 980 54 53 09

PSICOLOGIA

• **CENTRO MEDICO CASER**
ALAMEDA ANGULO, ALICIA
MARTINEZ DIAZ, VICTORIA
MATEO GALLEGO , CINTIA
SANTA CRUZ DEL SAZ-OROZCO , INES YAN
Teleconsulta/videoconsulta
49001 ZAMORA (Zamora)
Previa Petición de Hora
TELECONSULTAS Y VIDEOCONSULTAS. NO SE REALIZAN CONSULTAS PRESENCIALES

• **RECOLETAS ZAMORA**
FERNANDEZ LOPEZ, PAULA
GARCIA HERRERA, NORA
Avda. Tres Cruces, 11, Piso Bj , Cm Recoletas Zamora
49008 ZAMORA (Zamora)
Previa Petición de Hora
Tel. 980 53 54 53
Fax. 980 67 23 25

• **CLINICA LA MARINA**
PEREZ ASENSIO, LAURA
San Torcuato, 23, , Local
49014 ZAMORA (Zamora)
Previa Petición de Hora
Tel. 980 55 55 65

PSIQUIATRIA

• **CENTRO MEDICO CASER**
MARTIN CERCADILLO , ENRIQUE
MARTINEZ MANJARRES, JUAN DIEGO
SANCHEZ SEVILLA, JUAN JOSE
Teleconsulta/videoconsulta
49001 ZAMORA (Zamora)
Previa Petición de Hora
TELECONSULTAS Y VIDEOCONSULTAS. NO SE REALIZAN CONSULTAS PRESENCIALES

• **RECOLETAS ZAMORA**
BECKER COSTA, JOEMIR SOLANO
LLANES ALVAREZ, CARLOS
Pinar, 7
49023 ZAMORA (Zamora)
Previa Petición de Hora
Tel. 980 54 53 00
Fax. 980 54 53 09

RADIODIAGNOSTICO

RADIOLOGIA CONVENCIONAL

• **POLICLINICA TECNOLOGICA VIS MEDICA**
Anton de Centenera, 4
49029 ZAMORA (Zamora)
Previa Petición de Hora
Tel. 980 67 10 51

ECOGRAFIA ALTA RESOLUCION (RADIOLOGIA)

• **HOSPITAL RECOLETAS ZAMORA**
Pinar, 7, , Hospital Recoletas
49023 ZAMORA (Zamora)
Previa Petición de Hora
Tel. 980 52 87 03
Fax. 980 52 41 95

DENSITOMETRIAS

• **POLICLINICA TECNOLOGICA VIS MEDICA**
Anton de Centenera, 4
49029 ZAMORA (Zamora)
Previa Petición de Hora
Tel. 980 67 10 51

MAMOGRAFIAS

• **HOSPITAL RECOLETAS ZAMORA**
Pinar, 7, , Hospital Recoletas
49023 ZAMORA (Zamora)
Previa Petición de Hora
Tel. 980 52 87 03
Fax. 980 52 41 95

T.A.C.

• **HOSPITAL RECOLETAS ZAMORA**
Pinar, 7, , Hospital Recoletas
49023 ZAMORA (Zamora)
Previa Petición de Hora
Tel. 980 52 87 03
Fax. 980 52 41 95

RESONANCIA MAGNETICA

• **POLICLINICA TECNOLOGICA VIS MEDICA**
Anton de Centenera, 4
49029 ZAMORA (Zamora)
Previa Petición de Hora
Tel. 980 67 10 51

REHABILITACION

• **CENTRO MEDICO CASER**
Teleconsulta/videoconsulta
49001 ZAMORA (Zamora)
Previa Petición de Hora

REUMATOLOGIA

• **CENTRO MEDICO CASER**
MORENO GIL, PUERTO
Teleconsulta/videoconsulta
49001 ZAMORA (Zamora)
Previa Petición de Hora

• **RECOLETAS ZAMORA**
CABEZAS LEFLER, JOSE A.
Pinar, 7
49023 ZAMORA (Zamora)
Previa Petición de Hora
Tel. 980 54 53 00
Fax. 980 54 53 09

TRAUMATOLOGIA Y CIRUGIA ORTOPEDICA

• **CENTRO MEDICO CASER**
VILLALBA CORTES, Mª TERESA
VISIEDO ROBLES, RICARDO
Teleconsulta/videoconsulta
49001 ZAMORA (Zamora)
Previa Petición de Hora
TELECONSULTAS Y VIDEOCONSULTAS. NO SE REALIZAN CONSULTAS PRESENCIALES

- **POLICLINICA TECNOLOGICA VIS MEDICA**
  CALVO ALDEA, LUIS FCO
  Anton de Centenera, 4
  49029 ZAMORA (Zamora)
  Previa Petición de Hora
  Tel. 980 67 10 51

- **RECOLETAS ZAMORA**
  GOMEZ RUIZ, VICTORIA
  HERNANDEZ HERNANDEZ, LINO
  HERNANDEZ PASCUAL, CARLOS
  JIMENEZ, VIESU-PINHEIRO
  LUENGOS PEÑA, VERONICA
  Pinar, 7
  49023 ZAMORA (Zamora)
  Previa Petición de Hora
  Tel. 980 54 53 00
  Fax. 980 54 53 09

UROLOGIA

- **CENTRO MEDICO CASER**
  URDANETA PIGNALOSA, GUILLERMO
  Teleconsulta/videoconsulta
  49001 ZAMORA (Zamora)
  Previa Petición de Hora
  TELECONSULTAS Y VIDEOCONSULTAS. NO SE REALIZAN CONSULTAS PRESENCIALES

- **RECOLETAS ZAMORA**
  Avda. Tres Cruces, 11, Piso Bj , Cm Recoletas Zamora
  49008 ZAMORA (Zamora)
  Previa Petición de Hora
  Tel. 980 53 54 53
  Fax. 980 67 23 25

- **RECOLETAS ZAMORA**
  SOTO RODRIGUEZ, JOSE LUIS
  Pinar, 7
  49023 ZAMORA (Zamora)
  Previa Petición de Hora
  Tel. 980 54 53 00
  Fax. 980 54 53 09

TRATAMIENTOS ESPECIALES

PREPARACION AL PARTO

- **CENTRO MEDICO CASER**
  MAMA MIMADA, EQUIPO
  Teleconsulta/videoconsulta
  49001 ZAMORA (Zamora)
  Previa Petición de Hora
  TELECONSULTAS Y VIDEOCONSULTAS. NO SE REALIZAN CONSULTAS PRESENCIALES

- **CONSULTA MATRONA Y PREP PARTO ANA DIEGO**
  San Ildefonso, 7
  49001 ZAMORA (Zamora)
  Previa Petición de Hora
  Tel. 608 10 84 68

BENAVENTE

ASISTENCIA PRIMARIA

MEDICINA GENERAL

- **PERAMATO MARTIN, EMERITO**
  Doctor Castro, 6, 1º, C
  49600 BENAVENTE
  (Zamora)
  Previa Petición de Hora
  Tel. 980 63 77 22/ 980 63 22 09

- **CENTRO MEDICO RECOLETAS BENAVENTE**
  Costanilla de Valladolid, 7
  49600 BENAVENTE
  (Zamora)
  Previa Petición de Hora
  Tel. 980 63 52 44
  Fax. 980 63 52 45

PEDIATRIA - NEONATOLOGIA

- **CENTRO MEDICO RECOLETAS BENAVENTE**
  Costanilla de Valladolid, 7
  49600 BENAVENTE
  (Zamora)
  Previa Petición de Hora
  Tel. 980 63 52 44
  Fax. 980 63 52 45

FISIOTERAPIA

- **SALIM JUNCOS, SONIA**
  Dr Ledo del Pozo, 4, Bajo
  49600 BENAVENTE
  (Zamora)
  Previa Petición de Hora
  Tel. 980 63 74 44
  Fax. 980 63 32 27

- **CENTRO MEDICO RECOLETAS BENAVENTE**
  Costanilla de Valladolid, 7
  49600 BENAVENTE
  (Zamora)
  Previa Petición de Hora
  Tel. 980 63 52 44
  Fax. 980 63 52 45

ESPECIALIDADES MEDICAS Y QUIRURGICAS

CARDIOLOGIA

- **CENTRO MEDICO RECOLETAS BENAVENTE**
  SANTOS IGLESIAS, JOSE LUIS
  Costanilla de Valladolid, 7
  49600 BENAVENTE
  (Zamora)
  Previa Petición de Hora
  Tel. 980 63 52 44
  Fax. 980 63 52 45

OFTALMOLOGIA

- **CENTRO MEDICO RECOLETAS BENAVENTE**
  VARELA CONDE, YAGO
  Costanilla de Valladolid, 7
  49600 BENAVENTE
  (Zamora)
  Previa Petición de Hora
  Tel. 980 63 52 44
  Fax. 980 63 52 45

PSICOLOGIA

- **CENTRO MEDICO RECOLETAS BENAVENTE**
  JIMENEZ GALLARDO, MIGUEL
  Costanilla de Valladolid, 7
  49600 BENAVENTE
  (Zamora)
  Previa Petición de Hora
  Tel. 980 63 52 44
  Fax. 980 63 52 45

TRAUMATOLOGIA Y CIRUGIA ORTOPEDICA

- **CENTRO MEDICO RECOLETAS BENAVENTE**
  GOMEZ RUIZ, VICTORIA
  Costanilla de Valladolid, 7
  49600 BENAVENTE
  (Zamora)
  Previa Petición de Hora
  Tel. 980 63 52 44
  Fax. 980 63 52 45

UROLOGIA

- **CENTRO MEDICO RECOLETAS BENAVENTE**
  Costanilla de Valladolid, 7
  49600 BENAVENTE
  (Zamora)
  Previa Petición de Hora
  Tel. 980 63 52 44
  Fax. 980 63 52 45

TORO

ASISTENCIA PRIMARIA

PEDIATRIA - NEONATOLOGIA

- **BUENO FINCIAS, MIGUEL**
  Puerta del Mercado, 27, Ptal II Bloque L Pta, 17, , Junto A la Plaza Mayor
  49800 TORO (Zamora)
  Previa Petición de Hora
  Tel. 657 35 39 29

DESPLAZADOS EN TERRITORIO ESPAÑOL

A CORUÑA

URGENCIAS HOSPITALARIAS PEDIATRICAS

- **HOSPITAL HM MODELO**
  VIRREY OSORIO, 30
  15011 A CORUÑA (A Coruña)
  Tel. 981 14 73 30/ 981 14 73 00
  Fax. 981 26 49 20

URGENCIAS HOSPITALARIAS GINECOLOGICAS

- **MATERNIDAD HM BELEN**
  RUA FILANTROPIA, 0003 , ANTIGUA TENIENTE CORONEL TEIJEIRO
  15011 A CORUÑA (A Coruña)
  Tel. 981 25 16 00
  Fax. 981 26 49 20

URGENCIAS HOSPITALARIAS MEDICAS

- **HOSPITAL HM MODELO**
  VIRREY OSORIO, 30
  15011 A CORUÑA (A Coruña)
  Tel. 981 14 73 30/ 981 14 73 00
  Fax. 981 26 49 20

- **HOSPITAL HM ROSALEDA**
  RUA SANTIAGO LEON DE CARACAS, 0001
  15701 SANTIAGO DE COMPOSTELA (A Coruña)
  Tel. 981 55 12 00/ 981 55 12 25
  Fax. 981 56 35 92

ALAVA

URGENCIAS HOSPITALARIAS MEDICAS

- **HOSPITAL SAN JOSE**
  BEATO TOMAS DE ZUMARRAGA, 10
  01008 VITORIA-GASTEIZ (Álava)
  Tel. 945 14 09 00
  Fax. 945 14 57 09

URGENCIAS HOSPITALARIAS TRAUMATOLOGICAS

- **HOSPITAL QUIRON VITORIA**
  LA ESPERANZA, 3
  01002 VITORIA-GASTEIZ (Álava)
  SERVICIO 24 HORAS.
  Tel. 945 25 25 00
  Fax. 945 27 92 60

ALBACETE

URGENCIAS HOSPITALARIAS MEDICAS

- **SANATORIO SANTA CRISTINA**
  PEREZ GALDOS, 7
  02003 ALBACETE (Albacete)
  Tel. 967 22 33 00
  Fax. 967 50 77 90

- **HOSPITAL QUIRON ALBACETE**
  PZA MADROÑO, 0011
  02008 ALBACETE (Albacete)
  Tel. 967 24 71 00
  Fax. 967 24 51 83

ALICANTE-ALACANT

URGENCIAS HOSPITALARIAS PEDIATRICAS

- **CLINICA VISTAHERMOSA**
  AVDA DE DENIA 103
  03013 ALICANTE-ALACANT (Alicante-Alacant)
  Tel. 96 526 42 00
  Fax. 96 526 90 56

URGENCIAS HOSPITALARIAS MEDICAS

- **CLINICA VISTAHERMOSA**
  AVDA DE DENIA 103
  03013 ALICANTE-ALACANT (Alicante-Alacant)
  Tel. 96 526 42 00
  Fax. 96 526 90 56

URGENCIAS AMBULATORIAS MEDICAS

- **CLINICA UME**
  PZA. CALVO SOTELO, 1
  03001 ALICANTE-ALACANT (Alicante-Alacant)
  Tel. 96 521 84 84
  Fax. 96 521 42 66

ALMERIA

URGENCIAS HOSPITALARIAS PEDIATRICAS

- **CLINICA MEDITERRANEO**
  AVDA. NUEVA MUSA S/N
  04007 ALMERIA (Almería)
  Tel. 950 62 10 63
  Fax. 950 26 08 94

URGENCIAS HOSPITALARIAS MEDICAS

- **CLINICA MEDITERRANEO**
  AVDA. NUEVA MUSA S/N
  04007 ALMERIA (Almería)
  Tel. 950 62 10 63
  Fax. 950 26 08 94

ASTURIAS

URGENCIAS HOSPITALARIAS MEDICAS

- **CENTRO MEDICO DE ASTURIAS**
  AVD JOSE Mª RICHARD GRANDIO, 0003
  33193 OVIEDO (Asturias)
  Tel. 98 527 25 68/ 98 525 03 00
  Fax. 98 527 52 63

AVILA

URGENCIAS HOSPITALARIAS MEDICAS

- **HOSPITAL SANTA TERESA**
  AVDA. SANTA CRUZ DE TENERIFE, 11
  05005 AVILA (Ávila)
  Tel. 920 22 14 50/ 920 25 25 25
  Fax. 920 22 23 42

BADAJOZ

URGENCIAS HOSPITALARIAS MEDICAS

- **HOSPITAL QUIRON CLIDEBA**
  ELADIO SALINERO DE LOS SANTOS, 0006
  06011 BADAJOZ (Badajoz)
  Tel. 924 22 90 50
  Fax. 924 25 70 29

URGENCIAS AMBULATORIAS MEDICAS

- **LOS ANGELES SERVICIO MEDICO DE URGENCIA**
  GODOFREDO ORTEGA Y MUÑOZ, 0062 , BJO
  06011 BADAJOZ (Badajoz)
  URGENCIAS PEDIATRICAS
  Tel. 924 23 12 12/ 924 27 29 07

BARCELONA

URGENCIAS HOSPITALARIAS MEDICAS

- **CLINICA CORACHAN**
  BUIGAS, 0019
  08017 BARCELONA (Barcelona)
  Tel. 93 254 58 00
  Fax. 93 280 14 55

- **HM NOU DELFOS**
  AVD VALLCARCA, 0149 , 161
  08023 BARCELONA (Barcelona)
  Tel. 93 254 50 00/ 93 211 31 00
  Fax. 93 254 50 16

URGENCIAS HOSPITALARIAS OFTALMOLOGICAS

- **ICR-INSTITUT CATALA DE RETINA**
  CALLE GANDUXER, 117
  08017 BARCELONA (Barcelona)
  Tel. 90 210 10 55/ 93 254 79 22
  Fax. 93 253 04 59

URGENCIAS AMBULATORIAS MEDICAS

- **AMEDICS**
  CALLE CASTILLEJOS, 355 Piso BJ
  08025 BARCELONA (Barcelona)
  Tel. 93 455 35 00
  Fax. 93 450 76 76

BURGOS

URGENCIAS HOSPITALARIAS MEDICAS

- **RECOLETAS BURGOS**
  CRUZ ROJA, 1
  09001 BURGOS (Burgos)
  Tel. 947 24 40 55
  Fax. 947 24 04 24

CACERES

URGENCIAS HOSPITALARIAS MEDICAS

- **HOSPITAL PARQUE SAN FRANCISCO**
  RONDA DE SAN FRANCISCO Nº 1
  10002 CACERES (Cáceres)
  Tel. 927 01 22 00
  Fax. 927 01 22 39

CADIZ

URGENCIAS HOSPITALARIAS PEDIATRICAS

- **HOSPITAL JEREZ PUERTA DEL SUR**
  AVD PUERTA DEL SUR, S/N
  11408 JEREZ DE LA FRONTERA
  (Cádiz)
  Tel. 956 35 71 00
  Fax. 956 35 71 70

URGENCIAS HOSPITALARIAS MEDICAS

- **CLINICA LA SALUD**
  CALLE FEDUCHY, 8-14
  11001 CADIZ (Cádiz)
  Tel. 956 22 53 01
  Fax. 956 22 51 93

- **HOSPITAL JEREZ PUERTA DEL SUR**
  AVD PUERTA DEL SUR, S/N
  11408 JEREZ DE LA FRONTERA
  (Cádiz)
  Tel. 956 35 71 00
  Fax. 956 35 71 70

CANTABRIA

URGENCIAS HOSPITALARIAS MEDICAS

- **HOSPITAL MOMPIA**
  AVDA. DE LOS CONDES, S/N
  39108 AZOÑOS (Cantabria)
  URGENCIAS 24 HORAS
  Tel. 942 58 41 00
  Fax. 942 58 41 14

CASTELLON-CASTELLO

URGENCIAS HOSPITALARIAS MEDICAS

- **HOSPITAL REY DON JAIME**
  SANTA MARIA ROSA MOLAS Nº 25
  12004 CASTELLON DE LA PLANA
  (Castellón-Castelló)
  Tel. 964 72 60 00
  Fax. 964 22 80 00

CEUTA

URGENCIAS AMBULATORIAS MEDICAS

- **RUSADIR MEDICA**
  AVENIDA MARINA ESPAÑOLA, 9 , CLINICA SEPTEM
  51001 CEUTA (Ceuta)
  Tel. 856 20 14 46
  Fax. 956 51 92 96

CIUDAD REAL

URGENCIAS HOSPITALARIAS MEDICAS

- **HOSPITAL QUIRONSALUD CIUDAD REAL**
  LOS ALISOS, 0019
  13002 CIUDAD REAL
  (Ciudad Real)
  Tel. 926 25 50 08/ 926 25 50 09
  Fax. 926 25 03 12

CORDOBA

URGENCIAS HOSPITALARIAS PEDIATRICAS

- **HOSPITAL SAN JUAN DE DIOS**
  AVENIDA DEL BRILLANTE, 106
  14012 CORDOBA (Córdoba)
  Tel. 957 27 48 11/ 957 00 46 00
  Fax. 957 28 30 10

URGENCIAS HOSPITALARIAS GINECOLOGICAS

- **HOSPITAL SAN JUAN DE DIOS**
  AVENIDA DEL BRILLANTE, 106
  14012 CORDOBA (Córdoba)
  Tel. 957 27 48 11/ 957 00 46 00
  Fax. 957 28 30 10

URGENCIAS HOSPITALARIAS MEDICAS

- **HOSPITAL DE LA CRUZ ROJA CORDOBA**
  PASEO DE LA VICTORIA, S/N
  14004 CORDOBA (Córdoba)
  Tel. 957 42 06 66
  Fax. 902 99 82 19

- **HOSPITAL SAN JUAN DE DIOS**
  AVENIDA DEL BRILLANTE, 106
  14012 CORDOBA (Córdoba)
  Tel. 957 27 48 11/ 957 00 46 00
  Fax. 957 28 30 10

- **HOSPITAL CENTRO DE ANDALUCIA**
  CALLE PONTEVEDRA, 1
  14900 LUCENA (Córdoba)
  Tel. 957 13 61 46/ 957 19 21 80

URGENCIAS HOSPITALARIAS OFTALMOLOGICAS

- **HOSPITAL LA ARRUZAFA**
  AVDA DE LA ARRUZAFA 9
  14012 CORDOBA (Córdoba)
  Tel. 957 34 01 23
  Fax. 957 34 01 24

URGENCIAS HOSPITALARIAS TRAUMATOLOGICAS

- **HOSPITAL SAN JUAN DE DIOS**
  AVENIDA DEL BRILLANTE, 106
  14012 CORDOBA (Córdoba)
  Tel. 957 27 48 11/ 957 00 46 00
  Fax. 957 28 30 10

URGENCIAS AMBULATORIAS MEDICAS

- **CENTRO MEDICO CIUDAD JARDIN**
  AVDA GRAN VIA PARQUE 21, BAJO
  14005 CORDOBA (Córdoba)
  Tel. 957 45 00 02/ 957 45 00 21
  Fax. 957 41 22 01

CUENCA

URGENCIAS HOSPITALARIAS MEDICAS

- **RECOLETAS CUENCA**
  AVDA. SAN JULIAN, 1
  16003 CUENCA (Cuenca)
  Tel. 969 23 25 00
  Fax. 969 21 37 52

GIRONA

URGENCIAS HOSPITALARIAS PEDIATRICAS

- **CLINICA DOCTOR BOFILL**
  RONDA SAN ANTONIO Mª CLARET, 20
  17002 GIRONA (Girona)
  Tel. 972 41 04 04/ 972 20 43 50
  Fax. 972 20 83 86

URGENCIAS HOSPITALARIAS MEDICAS

- **CLINIC ONYAR**
  HEROINES DE SANTA BARBARA, 0006
  17004 GIRONA (Girona)
  Tel. 972 20 49 00
  Fax. 972 22 26 44

URGENCIAS AMBULATORIAS MEDICAS

- **SERVEIS MEDICS**
  JOSEP Mª GIRONELLA, 11-13
  17005 GIRONA (Girona)
  Tel. 972 40 00 04
  Fax. 972 40 00 04

GRANADA

URGENCIAS HOSPITALARIAS PEDIATRICAS

- **CLINICA LA INMACULADA**
  ALEJANDRO OTERO, 8
  18004 GRANADA (Granada)
  Tel. 958 18 77 00
  Fax. 958 25 63 68

URGENCIAS HOSPITALARIAS MEDICAS

- **CLINICA LA INMACULADA**
  ALEJANDRO OTERO, 8
  18004 GRANADA (Granada)
  Tel. 958 18 77 00
  Fax. 958 25 63 68

GUADALAJARA

URGENCIAS HOSPITALARIAS MEDICAS

- **CLINICA LA ANTIGUA**
  CONSTITUCION, 0018
  19003 GUADALAJARA
  (Guadalajara)
  Tel. 949 22 36 00
  Fax. 949 21 86 03

HUELVA

URGENCIAS HOSPITALARIAS MEDICAS

- **HOSPITAL QUIRONSALUD HUELVA**
  CALLE PUNTA UMBRIA, 8
  21002 HUELVA (Huelva)
  Tel. 959 24 21 00/ 959 24 06 59
  Fax. 959 24 07 09

HUESCA

URGENCIAS HOSPITALARIAS MEDICAS

- **CLINICA SANTIAGO**
  SARIÑENA, 0012
  22004 HUESCA (Huesca)
  Tel. 974 22 06 00
  Fax. 974 70 30 11

ILLES BALEARS

URGENCIAS HOSPITALARIAS MEDICAS

- **HOSPITAL JUANEDA MIRAMAR**
  CAMINO DE LA VILETA 30
  07011 PALMA DE MALLORCA
  (Illes Balears)
  Tel. 971 76 70 00
  Fax. 971 76 70 54

JAEN

URGENCIAS HOSPITALARIAS MEDICAS

- **SANATORIO MEDICO-QUIRURGICO CRISTO REY**
  PASEO DE LA ESTACION, 38-40
  23008 JAEN (Jaén)
  Tel. 953 25 04 40/ 953 25 04 41
  Fax. 953 25 04 42

LA RIOJA

URGENCIAS HOSPITALARIAS MEDICAS

- **CLINICA LOS MANZANOS**
  HERMANOS MARISTAS, S/N (LARDERO)
  26007 LOGROÑO (La Rioja)
  Tel. 941 49 94 90
  Fax. 941 49 94 91

LAS PALMAS

URGENCIAS HOSPITALARIAS PEDIATRICAS

- **CLINICA VITHAS SANTA CATALINA**
  LEON Y CASTILLO, 292
  35005 LAS PALMAS DE GRAN CANARIA
  (Las Palmas)
  Tel. 928 29 10 34
  Fax. 928 29 20 98

- **CLINICA NTRA SRA DEL PERPETUO SOCORRO**
  LEON Y CASTILLO, 407
  35007 LAS PALMAS DE GRAN CANARIA
  (Las Palmas)
  Tel. 928 49 99 00
  Fax. 928 49 99 00

URGENCIAS HOSPITALARIAS GINECOLOGICAS

- **CLINICA VITHAS SANTA CATALINA**
  LEON Y CASTILLO, 292
  35005 LAS PALMAS DE GRAN CANARIA
  (Las Palmas)
  Tel. 928 29 10 34
  Fax. 928 29 20 98

URGENCIAS HOSPITALARIAS MEDICAS

- **HOSPITAL UNIVERSITARIO SAN ROQUE**
  DOLORES DE LA ROCHA, 0005
  35001 LAS PALMAS DE GRAN CANARIA
  (Las Palmas)
  Tel. 928 33 90 00
  Fax. 928 31 40 05

- **CLINICA VITHAS SANTA CATALINA**
  LEON Y CASTILLO, 292
  35005 LAS PALMAS DE GRAN CANARIA
  (Las Palmas)
  Tel. 928 29 10 34
  Fax. 928 29 20 98

- **HOSPITAL POLICLINICO LA PALOMA**
  MAESTRO VALLE,20
  35005 LAS PALMAS DE GRAN CANARIA
  (Las Palmas)
  Tel. 928 23 44 66
  Fax. 928 24 28 40

- **CLINICA NTRA SRA DEL PERPETUO SOCORRO**
  LEON Y CASTILLO, 407
  35007 LAS PALMAS DE GRAN CANARIA
  (Las Palmas)
  Tel. 928 49 99 00
  Fax. 928 49 99 00

- **HOSPITEN CLINICA ROCA SAN AGUSTIN**
  BUGANVILLA, 0001
  35100 MASPALOMAS
  (Las Palmas)
  Tel. 928 76 90 04
  Fax. 928 76 12 48

- **HOSPITEN LANZAROTE**
  LOMO GORDO, S/N
  35510 PUERTO DEL CARMEN
  (Las Palmas)
  Tel. 928 59 61 00
  Fax. 928 90 77 77

- **HOSPITAL PARQUE FUERTEVENTURA**
  LEON Y CASTILLO ESQUINA SECUNDINO ALONSO
  35600 PUERTO DEL ROSARIO
  (Las Palmas)
  Tel. 928 85 15 00
  Fax. 928 53 21 13

URGENCIAS HOSPITALARIAS TRAUMATOLOGICAS

- **HOSPITAL UNIVERSITARIO SAN ROQUE**
  DOLORES DE LA ROCHA, 0005
  35001 LAS PALMAS DE GRAN CANARIA (Las Palmas)
  Tel. 928 33 90 00
  Fax. 928 31 40 05

- **CLINICA NTRA SRA DEL PERPETUO SOCORRO**
  LEON Y CASTILLO, 407
  35007 LAS PALMAS DE GRAN CANARIA (Las Palmas)
  Tel. 928 49 99 00
  Fax. 928 49 99 00

LEON

URGENCIAS HOSPITALARIAS MEDICAS

- **HM SAN FRANCISCO (LEON)**
  AVD MARQUESES DE SAN ISIDRO, 0011
  24004 LEON (León)
  Tel. 987 20 21 11/ 987 25 60 08
  Fax. 987 25 12 00

LLEIDA

URGENCIAS HOSPITALARIAS MEDICAS

- **C PERPETUO SOCORRO DE LERIDA GRUPO HLA**
  BISBE MESSEGUER, 0003
  25003 LLEIDA (Lleida)
  Tel. 973 26 61 10
  Fax. 973 28 07 57

LUGO

URGENCIAS HOSPITALARIAS MEDICAS

- **HOSPITAL POLUSA**
  RUA DOUTOR IGLESIAS OTERO, S/N
  27004 LUGO (Lugo)
  Tel. 982 22 28 54
  Fax. 982 26 71 50

MADRID

URGENCIAS HOSPITALARIAS PEDIATRICAS

- **HOSP UNIV FUNDACION JIMENEZ DIAZ**
  AVD REYES CATOLICOS, 0002 , FUNDACION JIMENEZ DIAZ
  28040 MADRID (Madrid)
  Tel. 91 550 48 00/ 90 211 11 52
  Fax. 91 544 80 14

- **HOSPITAL MADRID NORTE SANCHINARRO**
  OÑA Nº 10
  28050 MADRID (Madrid)
  Tel. 91 937 00 00/ 90 108 82 12
  Fax. 91 750 04 55

URGENCIAS HOSPITALARIAS MEDICAS

- **HOSPITAL BEATA Mª. ANA DE JESUS**
  DOCTOR ESQUERDO, 83
  28007 MADRID (Madrid)
  Tel. 91 409 74 23
  Fax. 91 573 20 26

- **HOSPITAL MADRID NORTE SANCHINARRO**
  OÑA Nº 10
  28050 MADRID (Madrid)
  Tel. 91 937 00 00/ 90 108 82 12
  Fax. 91 750 04 55

URGENCIAS HOSPITALARIAS OFTALMOLOGICAS

- **HOSPITAL VITHAS MADRID ARTURO SORIA**
  ARTURO SORIA Nº 103
  28043 MADRID (Madrid)
  Tel. 91 413 00 61
  Fax. 91 413 91 03

URGENCIAS HOSPITALARIAS PSIQUIATRICAS

- **CLINICA LOPEZ IBOR**
  DOCTOR JUAN JOSE LOPEZ IBOR, 2
  28035 MADRID (Madrid)
  Tel. 91 316 27 40
  Fax. 91 316 28 43

URGENCIAS HOSPITALARIAS TRAUMATOLOGICAS

- **CLINICA CEMTRO**
  AVDA. VENTISQUERO DE LA CONDESA Nº 42
  28035 MADRID (Madrid)
  Tel. 91 735 57 57
  Fax. 91 735 57 58

- **HOSPITAL MADRID NORTE SANCHINARRO**
  OÑA Nº 10
  28050 MADRID (Madrid)
  Tel. 91 937 00 00/ 90 108 82 12
  Fax. 91 750 04 55

MALAGA

URGENCIAS HOSPITALARIAS PEDIATRICAS

- **CLINICA EL ANGEL**
  CORREGIDOR NICOLAS ISIDRO, 0016
  29007 MALAGA (Málaga)
  Tel. 95 204 50 00/ 95 204 51 00
  Fax. 95 234 81 44

- **HOSPITAL HM MALAGA**
  AVENIDA CARLOS HAYA, 121
  29010 MALAGA (Málaga)
  Tel. 95 101 11 51
  Fax. 95 227 24 73

URGENCIAS HOSPITALARIAS MEDICAS

- **HOSPITAL HM GALVEZ**
  SAN AGUSTIN, 0001
  29015 MALAGA (Málaga)
  Tel. 95 222 42 95
  Fax. 95 221 18 85

MELILLA

URGENCIAS AMBULATORIAS MEDICAS

- **RUSADIR MEDICA**
  CALLE TENIENTE MORAN, 41 , CLINICA RUSADIR
  52006 MELILLA (Melilla)
  Tel. 952 67 60 50/ 662 69 17 00

MURCIA

URGENCIAS HOSPITALARIAS PEDIATRICAS

- **HOSPITAL MESA DEL CASTILLO**
  RONDA SUR Nº 20
  30010 MURCIA (Murcia)
  Tel. 968 24 61 16
  Fax. 968 23 40 36

URGENCIAS HOSPITALARIAS GINECOLOGICAS

- **HOSPITAL MESA DEL CASTILLO**
  RONDA SUR Nº 20
  30010 MURCIA (Murcia)
  Tel. 968 24 61 16
  Fax. 968 23 40 36

URGENCIAS HOSPITALARIAS MEDICAS

- **HOSPITAL MESA DEL CASTILLO**
  RONDA SUR Nº 20
  30010 MURCIA (Murcia)
  Tel. 968 24 61 16
  Fax. 968 23 40 36

URGENCIAS HOSPITALARIAS TRAUMATOLOGICAS

- **HOSPITAL MESA DEL CASTILLO**
  RONDA SUR Nº 20
  30010 MURCIA (Murcia)
  Tel. 968 24 61 16
  Fax. 968 23 40 36

NAVARRA

URGENCIAS HOSPITALARIAS TRAUMATOLOGICAS

- **CLINICA SAN FERMIN**
  C/ DE GALICIA Nº 2 A
  31003 PAMPLONA (Navarra)
  Tel. 948 23 58 50

OURENSE

URGENCIAS HOSPITALARIAS MEDICAS

- **CENTRO MEDICO EL CARMEN**
  AVDA HABANA 50
  32003 OURENSE (Ourense)
  Tel. 988 22 34 00/ 900 12 12 00
  Fax. 988 24 13 00

PALENCIA

URGENCIAS HOSPITALARIAS MEDICAS

- **RECOLETAS DE PALENCIA**
  AVDA. SIMON NIETO Nº 31 - 34
  34005 PALENCIA (Palencia)
  Tel. 979 74 77 00
  Fax. 979 70 33 29

PONTEVEDRA

URGENCIAS HOSPITALARIAS PEDIATRICAS

- **HOSPITAL POVISA**
  SALAMANCA, 5
  36211 VIGO (Pontevedra)
  Tel. 986 41 31 44
  Fax. 986 48 56 97

URGENCIAS HOSPITALARIAS GINECOLOGICAS

- **HOSPITAL POVISA**
  SALAMANCA, 5
  36211 VIGO (Pontevedra)
  Tel. 986 41 31 44
  Fax. 986 48 56 97

URGENCIAS HOSPITALARIAS MEDICAS

- **HOSPITAL QUIRONSALUD MIGUEL DOMINGUEZ**
  RUA FRAY JUAN NAVARRETE, 0009
  36001 PONTEVEDRA
  (Pontevedra)
  Tel. 986 85 68 00/ 986 86 62 96
  Fax. 986 86 43 85

- **HOSPITAL POVISA**
  SALAMANCA, 5
  36211 VIGO (Pontevedra)
  Tel. 986 41 31 44
  Fax. 986 48 56 97

SALAMANCA

URGENCIAS HOSPITALARIAS MEDICAS

- **HOSPITAL SANTISIMA TRINIDAD**
  PSO. DE CARMELITAS, 74-94
  37007 SALAMANCA (Salamanca)
  Tel. 923 26 93 00
  Fax. 923 26 97 87

SANTA CRUZ DE TENERIFE

URGENCIAS HOSPITALARIAS PEDIATRICAS

- **HOSPITEN RAMBLA**
  RAMBLA SANTA CRUZ, 115
  38001 SANTA CRUZ DE TENERIFE
  (Santa Cruz de Tenerife)
  Tel. 922 29 16 00
  Fax. 922 27 65 08

- **HOSPITAL PARQUE**
  MENDEZ NUÑEZ, 40
  38002 SANTA CRUZ DE TENERIFE
  (Santa Cruz de Tenerife)
  Tel. 922 27 44 00
  Fax. 922 24 76 74

- **HOSPITEN SUR (PLAYA DE LAS AMERICAS)**
  CALLE SIETE ISLAS, 8
  38660 PLAYA DE LAS AMERICAS
  (Santa Cruz de Tenerife)
  Tel. 922 75 00 22

URGENCIAS HOSPITALARIAS GINECOLOGICAS

- **HOSPITEN RAMBLA**
  RAMBLA SANTA CRUZ, 115
  38001 SANTA CRUZ DE TENERIFE
  (Santa Cruz de Tenerife)
  Tel. 922 29 16 00
  Fax. 922 27 65 08

- **HOSPITEN SUR (PLAYA DE LAS AMERICAS)**
  CALLE SIETE ISLAS, 8
  38660 PLAYA DE LAS AMERICAS
  (Santa Cruz de Tenerife)
  Tel. 922 75 00 22

URGENCIAS HOSPITALARIAS MEDICAS

- **HOSPITAL PARQUE**
  MENDEZ NUÑEZ, 40
  38002 SANTA CRUZ DE TENERIFE
  (Santa Cruz de Tenerife)
  URGENCIAS 24 HORAS
  Tel. 922 27 44 00
  Fax. 922 24 76 74

- **QUIRONSALUD TENERIFE**
  CALLE POETA RODRIGUEZ HERRERA, 1
  38006 SANTA CRUZ DE TENERIFE
  (Santa Cruz de Tenerife)
  Tel. 922 57 42 25
  Fax. 922 27 95 05

- **HOSPITAL SAN JUAN DE DIOS (TENERIFE)**
  CRA SANTA CRUZ LAGUNA, 0053
  38009 SANTA CRUZ DE TENERIFE
  (Santa Cruz de Tenerife)
  Tel. 922 23 55 12
  Fax. 922 66 12 08

- **HOSPITEN BELLEVUE**
  ALEMANIA Nº 4 (PARQUE SAN FERNANDO)
  38400 PUERTO DE LA CRUZ
  (Santa Cruz de Tenerife)
  Tel. 922 38 35 51
  Fax. 922 37 03 12

- **HOSPITAL QUIRON COSTA ADEJE**
  LUG SAN EUGENIO, S/N
  38660 ADEJE
  (Santa Cruz de Tenerife)
  Tel. 922 75 26 26/ 922 79 24 00
  Fax. 922 79 65 70

- **HOSPITEN SUR (PLAYA DE LAS AMERICAS)**
  CALLE SIETE ISLAS, 8
  38660 PLAYA DE LAS AMERICAS
  (Santa Cruz de Tenerife)
  Tel. 922 75 00 22

URGENCIAS HOSPITALARIAS OFTALMOLOGICAS

- **HOSPITEN RAMBLA**
  RAMBLA SANTA CRUZ, 115
  38001 SANTA CRUZ DE TENERIFE
  (Santa Cruz de Tenerife)
  Tel. 922 29 16 00
  Fax. 922 27 65 08

- **HOSPITAL PARQUE**
  MENDEZ NUÑEZ, 40
  38002 SANTA CRUZ DE TENERIFE
  (Santa Cruz de Tenerife)
  Tel. 922 27 44 00
  Fax. 922 24 76 74

- **HOSPITEN BELLEVUE**
  ALEMANIA Nº 4 (PARQUE SAN FERNANDO)
  38400 PUERTO DE LA CRUZ
  (Santa Cruz de Tenerife)
  Tel. 922 38 35 51
  Fax. 922 37 03 12

- **HOSPITEN SUR (PLAYA DE LAS AMERICAS)**
  CALLE SIETE ISLAS, 8
  38660 PLAYA DE LAS AMERICAS
  (Santa Cruz de Tenerife)
  Tel. 922 75 00 22

URGENCIAS HOSPITALARIAS TRAUMATOLOGICAS

- **HOSPITEN RAMBLA**
  RAMBLA SANTA CRUZ, 115
  38001 SANTA CRUZ DE TENERIFE
  (Santa Cruz de Tenerife)
  Tel. 922 29 16 00
  Fax. 922 27 65 08

- **HOSPITAL PARQUE**
  MENDEZ NUÑEZ, 40
  38002 SANTA CRUZ DE TENERIFE
  (Santa Cruz de Tenerife)
  URGENCIAS 24 HORAS
  Tel. 922 27 44 00
  Fax. 922 24 76 74

- **QUIRONSALUD TENERIFE**
  CALLE POETA RODRIGUEZ HERRERA, 1
  38006 SANTA CRUZ DE TENERIFE
  (Santa Cruz de Tenerife)
  Tel. 922 57 42 25
  Fax. 922 27 95 05

- **HOSPITAL SAN JUAN DE DIOS (TENERIFE)**
  CRA SANTA CRUZ LAGUNA, 0053
  38009 SANTA CRUZ DE TENERIFE
  (Santa Cruz de Tenerife)
  Tel. 922 23 55 12
  Fax. 922 66 12 08

- **HOSPITEN BELLEVUE**
  ALEMANIA Nº 4 (PARQUE SAN FERNANDO)
  38400 PUERTO DE LA CRUZ
  (Santa Cruz de Tenerife)
  Tel. 922 38 35 51
  Fax. 922 37 03 12

- **HOSPITAL QUIRON COSTA ADEJE**
  LUG SAN EUGENIO, S/N
  38660 ADEJE
  (Santa Cruz de Tenerife)
  Tel. 922 75 26 26/ 922 79 24 00
  Fax. 922 79 65 70

- **HOSPITEN SUR (PLAYA DE LAS AMERICAS)**
  CALLE SIETE ISLAS, 8
  38660 PLAYA DE LAS AMERICAS
  (Santa Cruz de Tenerife)
  Tel. 922 75 00 22

SEGOVIA

URGENCIAS HOSPITALARIAS MEDICAS

- **RECOLETAS SEGOVIA**
  DR. VELASCO Nº 21-23
  40003 SEGOVIA (Segovia)
  Tel. 921 46 01 15
  Fax. 921 46 01 17

SEVILLA

URGENCIAS HOSPITALARIAS PEDIATRICAS

- **CLINICA SANTA ANGELA DE LA CRUZ**
  AVENIDA DE JEREZ, 0059
  41014 SEVILLA (Sevilla)
  Tel. 95 403 20 00
  Fax. 95 403 20 01

URGENCIAS HOSPITALARIAS MEDICAS

- **HOSPITAL FATIMA**
  AVENIDA DE LA PALMERA, 2
  41012 SEVILLA (Sevilla)
  Tel. 95 504 03 63
  Fax. 95 423 47 90

- **CLINICA SANTA ANGELA DE LA CRUZ**
  AVENIDA DE JEREZ, 0059
  41014 SEVILLA (Sevilla)
  Tel. 95 403 20 00
  Fax. 95 403 20 01

SORIA

URGENCIAS HOSPITALARIAS MEDICAS

- **HOSPITAL LATORRE**
  CAMINO DE LOS ROYALES, 8
  42005 SORIA (Soria)
  Tel. 975 95 04 50

TARRAGONA

URGENCIAS HOSPITALARIAS PEDIATRICAS

- **FUNDACIO HOSPITAL SANT PAU I SANTA TECLA**
  RAM VELLA, 0014
  43003 TARRAGONA (Tarragona)
  Tel. 977 25 99 00
  Fax. 977 23 49 42

URGENCIAS HOSPITALARIAS MEDICAS

- **FUNDACIO HOSPITAL SANT PAU I SANTA TECLA**
  RAM VELLA, 0014
  43003 TARRAGONA (Tarragona)
  Tel. 977 25 99 00
  Fax. 977 23 49 42

TOLEDO

URGENCIAS HOSPITALARIAS PEDIATRICAS

- **HOSPITAL QUIRONSALUD TOLEDO**
  URB. TRES CULTURAS S/N
  45005 TOLEDO (Toledo)
  Tel. 902 02 02 72
  Fax. 925 26 61 04

URGENCIAS HOSPITALARIAS MEDICAS

- **HOSPITAL QUIRONSALUD TOLEDO**
  URB. TRES CULTURAS S/N
  45005 TOLEDO (Toledo)
  Tel. 902 02 02 72
  Fax. 925 26 61 04

URGENCIAS HOSPITALARIAS TRAUMATOLOGICAS

- **HOSPITAL QUIRONSALUD TOLEDO**
  URB. TRES CULTURAS S/N
  45005 TOLEDO (Toledo)
  Tel. 902 02 02 72
  Fax. 925 26 61 04

VALENCIA

URGENCIAS HOSPITALARIAS PEDIATRICAS

- **HOSPITAL CASA DE LA SALUD**
  DR. MANUEL CANDELA 41
  46021 VALENCIA (Valencia)
  Tel. 96 389 77 01/ 96 389 77 00
  Fax. 96 369 26 35

URGENCIAS HOSPITALARIAS GINECOLOGICAS

- **HOSPITAL CASA DE LA SALUD**
  DR. MANUEL CANDELA 41
  46021 VALENCIA (Valencia)
  Tel. 96 389 77 01/ 96 389 77 00
  Fax. 96 369 26 35

URGENCIAS HOSPITALARIAS MEDICAS

- **HOSPITAL CASA DE LA SALUD**
  DR. MANUEL CANDELA 41
  46021 VALENCIA (Valencia)
  Tel. 96 389 77 01/ 96 389 77 00
  Fax. 96 369 26 35

URGENCIAS HOSPITALARIAS TRAUMATOLOGICAS

- **HOSPITAL CASA DE LA SALUD**
  DR. MANUEL CANDELA 41
  46021 VALENCIA (Valencia)
  Tel. 96 389 77 01/ 96 389 77 00
  Fax. 96 369 26 35

URGENCIAS AMBULATORIAS MEDICAS

- **EV MEDICAL CHIVA**
  CHIVA, 4 BAJO
  46018 VALENCIA (Valencia)
  Tel. 96 384 64 31/ 96 384 95 41

- **CLINICA SOROLLA**
  CALLE MUSICO GINER, 8
  46022 VALENCIA (Valencia)
  Tel. 96 356 03 07
  Fax. 96 356 05 13

VALLADOLID

URGENCIAS HOSPITALARIAS PEDIATRICAS

- **RECOLETAS CAMPO GRANDE**
  PZA DE COLON S/N
  47007 VALLADOLID
  (Valladolid)
  Tel. 983 13 55 55
  Fax. 983 14 41 50

URGENCIAS HOSPITALARIAS MEDICAS

- **SANATORIO SAGRADO CORAZON**
  FIDEL RECIO Nº 1
  47002 VALLADOLID
  (Valladolid)
  Tel. 983 29 90 00
  Fax. 983 29 27 31

- **RECOLETAS FELIPE II**
  C/ FELIPE II Nº 9
  47003 VALLADOLID
  (Valladolid)
  Tel. 983 35 80 00/ 983 36 19 30
  Fax. 983 37 49 40

- **RECOLETAS CAMPO GRANDE**
  PZA DE COLON S/N
  47007 VALLADOLID
  (Valladolid)
  Tel. 983 13 55 55
  Fax. 983 14 41 50

VIZCAYA

URGENCIAS HOSPITALARIAS PEDIATRICAS

- **HOSPITAL QUIRON VIZCAYA**
  CTRA. DE LEIOA-UNBE, 33 BIS
  48950 ERANDIO (Vizcaya)
  Tel. 90 030 10 13/ 94 489 80 00
  Fax. 94 489 80 03

URGENCIAS HOSPITALARIAS GINECOLOGICAS

- **CLINICA ZORROTZAURRE**
  CALLE BALLETS OLAETA, 4 , CLINICA ZORROZAURRE
  48014 BILBAO (Vizcaya)
  Tel. 94 475 50 00
  Fax. 94 476 05 96

URGENCIAS HOSPITALARIAS MEDICAS

- **HOSPITAL QUIRON VIZCAYA**
  CTRA. DE LEIOA-UNBE, 33 BIS
  48950 ERANDIO (Vizcaya)
  Tel. 90 030 10 13/ 94 489 80 00
  Fax. 94 489 80 03

URGENCIAS HOSPITALARIAS TRAUMATOLOGICAS

- **CLINICA GUIMON**
  MANUEL ALLENDE Nº 24
  48010 BILBAO (Vizcaya)
  Tel. 94 421 52 00
  Fax. 94 443 10 63

- **HOSPITAL QUIRON VIZCAYA**
  CTRA. DE LEIOA-UNBE, 33 BIS
  48950 ERANDIO (Vizcaya)
  Tel. 90 030 10 13/ 94 489 80 00
  Fax. 94 489 80 03

ZAMORA

URGENCIAS HOSPITALARIAS MEDICAS

- **RECOLETAS ZAMORA**
  CALLE PINAR, 7
  49023 ZAMORA (Zamora)
  Tel. 980 54 53 00
  Fax. 980 54 53 09

ZARAGOZA

URGENCIAS HOSPITALARIAS MEDICAS

- **HOSPITAL HERNAN CORTES MIRAFLORES**
  PASEO ROSALES, 28 Ptal DUP , ENTRADA POR C/ CAMINO LAS TORRES
  50008 ZARAGOZA (Zaragoza)
  Tel. 976 01 43 00

- **CLINICA MONTECANAL**
  FRANZ SCHUBERT Nº 2
  50012 ZARAGOZA (Zaragoza)
  Tel. 876 24 18 18
  Fax. 876 24 18 19

- **CLINICA MONTPELLIER**
  VIA HISPANIDAD, 0037 Piso 3º
  50012 ZARAGOZA (Zaragoza)
  Tel. 976 35 13 86
  Fax. 976 75 23 89

Asistencia sanitaria en el extranjero
en caso de urgencia 24 horas
+34 91 595 50 49

Todos los días del año

Cobertura sujeta a los Condicionados Generales, Especiales y Particulares de cada contrato.

ALICANTE-ALACANT

ALICANTE
AVDA. EUSEBIO SEMPERE, 1 , ENTREPLANTA
03003 ALICANTE-ALACANT
Tel. 96 514 13 27

OFICINAS CASER SALUD

ALICANTE
C/ SAN VICENTE, 29
03004 ALICANTE-ALACANT
Tel. 96 521 06 96
ovalenciasalud@caser.es

ASTURIAS

OVIEDO
CALLE ARGÜELLES, 13 , BAJO
33003 OVIEDO
Tel. 98 522 25 93

BADAJOZ

BADAJOZ
AVDA. JUAN CARLOS I, 17 , ENTREPLANTA
06001 BADAJOZ
Tel. 924 22 06 58

BARCELONA

BARCELONA
CALLE BALMES, 49
08007 BARCELONA
Tel. 93 502 95 00

OFICINAS CASER SALUD

BARCELONA
TRAVESSERA DE LES CORTS, 295-297
08029 BARCELONA
Tel. 93 502 95 98
obarcelonasalud@caser.es

CANTABRIA

SANTANDER
AVDA. CALVO SOTELO, 6 Piso 1
39002 SANTANDER
Tel. 942 22 10 58

CORDOBA

CÓRDOBA
PLAZA DE COLÓN, 19
14001 CORDOBA
Tel. 957 47 42 10

GIRONA

GIRONA
CALLE MIGDIA, 1 Esc IZQ , ENTR. 2
17002 GIRONA
Tel. 972 21 64 04

ILLES BALEARS

PALMA DE MALLORCA
AVENIDA DEL COMTE DE SALLENT, 3, 1ª planta
07003 PALMA DE MALLORCA
Tel. 971 46 68 50

LAS PALMAS

LAS PALMAS
CALLE 1º DE MAYO, 33
35002 LAS PALMAS DE GRAN CANARIA
Tel. 928 83 75 67

OFICINAS CASER SALUD

LAS PALMAS
CALLE LUIS DORESTE SILVA, 81
35004 LAS PALMAS DE GRAN CANARIA
Tel. 928 22 58 18
olaspalmassalud@caser.es

LEON

LEON
FACULTAD DE VETERINARIA Nº 3 BAJO
24004 LEON
Tel. 987 25 37 33

MADRID

MADRID
AVDA. BURGOS, 109
28050 MADRID
Tel. 91 595 54 55

OFICINAS CASER SALUD

MADRID - ALCOBENDAS
AVENIDA CAMILO JOSE CELA, 12
28100 ALCOBENDAS
Tel. 91 762 90 01
oalcobendassalud@caser.es

MADRID
CALLE PRINCIPE DE VERGARA, 128
28002 MADRID
Tel. 91 595 53 15
ofimadsal@caser.es

MADRID - GETAFE
AVENIDA DE ESPAÑA, 6
28903 GETAFE
Tel. 91 595 53 16
ogetafesalud@caser.es

MADRID - MAJADAHONDA
CALLE SANTA CATALINA, 28
28220 MAJADAHONDA
Tel. 91 595 53 50
omajadahondasalud@caser.es

MALAGA

MALAGA
AVDA. ANDALUCIA, 9 - BAJO
29002 MALAGA
Tel. 95 231 45 00

OFICINAS CASER SALUD

MALAGA
AVDA. DE ANDALUCÍA, 9
29002 MALAGA
Tel. 95 151 39 59
rdelolmo@caser.es

MURCIA

MURCIA
PLAZA SANTA ISABEL, 12 Plta. 2ª
30004 MURCIA
Tel. 968 22 35 29

NAVARRA

PAMPLONA
CALLE IÑIGO ARISTA, 30-32 BJ.
31007 PAMPLONA
Tel. 948 17 97 00

PONTEVEDRA

VIGO
PLAZA COMPOSTELA, 26, Bajo
36201 VIGO
Tel. 986 22 12 31
Fax. 986 22 48 74

SANTA CRUZ DE TENERIFE

TENERIFE
CALLE EL PILAR, 31
38002 SANTA CRUZ DE TENERIFE
Tel. 922 23 47 89

OFICINAS CASER SALUD

TENERIFE
AVENIDA REYES CATÓLICOS, 5
38005 SANTA CRUZ DE TENERIFE
Tel. 922 28 36 79
otenerifesalud@caser.es

TENERIFE - SUR
AVDA. ANTONIO DOMINGUEZ, 9 , LOCAL 16
38650 ARONA
Tel. 922 24 02 05
otenerifesursalud@caser.es

SEVILLA

SEVILLA
CALLE IMAGEN, 2 - 2º
41003 SEVILLA
Tel. 95 422 22 55

OFICINAS CASER SALUD

SEVILLA
AVDA. LA BUHAIRA, 11 , LOCAL 3
41018 SEVILLA
Tel. 95 459 61 23
osevillasalud@caser.es

TOLEDO

TOLEDO
CALLE GENERAL VILLALBA, 5 , BIS
45003 TOLEDO
Tel. 925 22 57 04

VALENCIA

VALENCIA
CALLE PINTOR SOROLLA, 11 Piso 3
46002 VALENCIA
Tel. 96 352 96 02

OFICINAS CASER SALUD

VALENCIA
CALLE ALFAHUIR, 19
46019 VALENCIA
Tel. 96 353 08 45
ovalenciasalud@caser.es

VALLADOLID

VALLADOLID
CALLE DOS DE MAYO, 8
47004 VALLADOLID
Tel. 983 30 02 33

VIZCAYA

BILBAO
RODRIGUEZ ARIAS, 6 Piso 2, DPTO. 201
48008 BILBAO
Tel. 94 415 86 55
Fax. 94

ZARAGOZA

ZARAGOZA
CALLE GRAN VIA, 9
50006 ZARAGOZA
Tel. 976 21 71 99

ADALIA MARTIN, BEATRIZ	17
ALAMEDA ANGULO, ALICIA	18
ALBARRAN GARCIA, LAURA	16
ALONSO GARCIA, Mª ANGELES	17
ALONSO JIMENEZ, JULIA	17
ALVAREZ CALLE, PABLO	18
ALVAREZ GALLEGO, JOSE VALERO	18
ARAGONESES GILSANZ, ELENA	16
ARRIAGA BORRAGEIROS , BEGOÑA	17
ASISTENCIA INTEGRAL DE PEDIATRIA, EQUIPO	15
BARQUERO ROMERO, JOSE	17
BARTUAL MAGRO, JUAN	18
BECKER COSTA, JOEMIR SOLANO	18
BLUM DOMINGUEZ, MARIA ALEJANDRA	17
BORDEL GOMEZ, Mª TERESA	16
BRINGAS CALVO, RAMON JOSE	18
BUENO FINCIAS, MIGUEL	15, 21
CABEZAS LEFLER, JOSE A.	18
CALABUIG GOEWA , MARIA	18
CALVO ALDEA, LUIS FCO	19
CALVO GONZALEZ, PATRICIA	17
CARRASCAL PEREZ, ANDRES	17
CARRERA HACHE, PURA JULIANA	16
CASTILLO TRUJILLO, ROCIO S.	16
CENTRO DERMATOLOGICO ESTELLA DR. G.NIETO	16
CENTRO MEDICO CASER	15, 16, 17, 18, 19, 20
CENTRO MEDICO CORPO-SALUD	15
CENTRO MEDICO RECOLETAS BENAVENTE	21
CENTRO MEDICO RECOLETAS VEA	18
CHIMENO GARCIA, JAVIER	16
CLINICA LA MARINA	15, 17, 18
CLINICA PODOLOGICA SONIA LOPEZ EXPOSITO	15
CONDE GACHO, MARIA DEL PILAR	16
CONSULTA MATRONA Y PREP PARTO ANA DIEGO	20
COSTA FERRER, NATALIA TERESA	17
DE CASTRO LEON, CARLOS	15
DERMATOLOGIA IDEI, EQUIPO	16
DOMINGUEZ DONCEL, ELENA	15
DOMINGUEZ SALGADO, MANUEL	17
EIROS BACHILLER, JOSE MARIA	17
ESTABAN DURA, OSCAR	15
EUROFINS MEGALAB	16
FERNANDEZ LOPEZ, PAULA	18
FISIOREADAPT POLICLINICA	15
FLOTA RUIZ, CINTIA MARIANA	16
GALLEGO ALVAREZ, FELISA	15
GARCIA HERRERA, NORA	18
GARCIA MARTINEZ, Mª LOURDES	16
GARCIA NIETO, Mª BELEN	18
GOENAGA SANCHEZ , FCO JAVIER	17
GOMEZ GONZALEZ, CARLOS	15
GOMEZ MARTIN, DAMASO	17
GOMEZ RUIZ, VICTORIA	19, 21
GOMEZ SANCHEZ, MIGUEL ANGEL	16
GRANDE VILLORIA, JESUS	17
GUTIERREZ COBOS, PATRICIA	17
GUTIERREZ CONDE, FERNANDO	16
GUTIERREZ RODRIGUEZ, SANDRA	15
GUTIERREZ ZUFIAURRE , JOSE LUIS	17
HERNANDEZ GIMENO, JULIO CESAR	15
HERNANDEZ HERNANDEZ, LINO	19
HERNANDEZ PASCUAL, CARLOS	19
HERNANDO ROMAN, VIRGINIA	17
HERRERO BALADRON, MANUEL	16
HOSPITAL RECOLETAS ZAMORA	18
JIMENEZ BLAZQUEZ, ANTONIO	18
JIMENEZ GALLARDO, MIGUEL	21
JIMENEZ, VIESU-PINHEIRO	19
JIMENEZ-PRADA DE MIGUEL, SILVIA	18
JUAN FERNANDEZ, ANDRES	16
LEON GARRIGOSA, FRANCISCO	18
LLANES ALVAREZ, CARLOS	18
LOPEZ ALVAREZ, CAROLINA	15
LOSTE SAEZ, MARIA	17
LUENGOS PEÑA, VERONICA	19
MAMA MIMADA, EQUIPO	20
MARCOS FERNANDEZ, MANUEL	17
MARTIN CERCADILLO , ENRIQUE	18
MARTIN SAMPEDRO, MANUEL	15
MARTINEZ DIAZ, VICTORIA	18
MARTINEZ MANJARRES, JUAN DIEGO	18
MARTINEZ TORIBIO, FIDEL	17
MATEO GALLEGO , CINTIA	18
MEZQUITA CASADO, GONZALO	17
MORENO GIL, PUERTO	18
ORTOPLAN	15
PALAU, ALIDA	15
PAMPIN MARTINEZ, MARTA	16
PERAMATO MARTIN, EMERITO	21
PEREZ ASENSIO, LAURA	18
PODOACTIVA	15
POLICLINICA TECNOLOGICA VIS MEDICA	15, 16, 18, 19
REBOLLO MELCHOR, SUSANA SILVIA	16
RECOLETAS ZAMORA	13, 14, 15, 16, 17, 18, 19
ROJAS COLMENARES, CLAUDIA P.	15
ROMERO PEREZ, LAURA	17
ROMERO VAZQUEZ-GUILAS, DIMAS	15
SALIM JUNCOS, SONIA	21
SAN NORBERTO GARCIA, ENRIQUE MARIA	16
SANCHEZ SEVILLA, JUAN JOSE	18
SANTA CRUZ DEL SAZ-OROZCO , INES YAN	18
SANTOS IGLESIAS, JOSE LUIS	21
SAPONARO GONZALEZ, ANGEL	17
SEGURADO TOSTON, NESTOR	16
SOTO RODRIGUEZ, JOSE LUIS	19
TORREALBA FAJARDO, GABRIELA	15
URDANETA PIGNALOSA, GUILLERMO	19
VALERO JIMENEZ, PEDRO	18
VARELA CONDE, YAGO	21
VILLALBA CORTES, Mª TERESA	18
VISIEDO ROBLES, RICARDO	18
ZATO HERNANDEZ, ESTHER	17

91 055 16 61 | caser.es

ER-0083/2014

La gestión del Seguro de Salud: diseño, comercialización a través de red propia, prestaciones y atención al cliente.

Certificado renovado en julio 2019, válido hasta la próxima renovación en octubre de 2022.

CASER, Caja de Seguros Reunidos, Compañía de Seguros y Reaseguros, S.A. Av. de Burgos, 109 - 28050 Madrid.
Registro Mercantil de Madrid - Tomo 2245 - Folio 179 - Hoja M-39662 - CIF: A28013050

UM 49 ESP	49-medicos-20241106113700.xml
ME 49 ESP	49-medicos-20241106113700.xml
DE 49 ESP	99-Desplazados-20241107104243.xml
RO 49 ESP	99-Oficinas-20241107104203.xml